

# **InStEvaL - Evaluation der Lehrveranstaltung**

**Vorlesung Allgemeine Psychologie II  
Prof. Dr. Joachim Funke  
Uni Heidelberg  
Sommersemester 2004**

# 1. Gesamtbewertung

## Vorlesung Allgemeine Psychologie II

		N	Min	Max	Mittel	Std. Abweichung	Prozentrang*	
							Fach	Gesamt
1	Didaktische Fähigkeiten	7	1	2	1.57	0.49	77.63	85.29
2	Note Dozent	7	1	2	1.71	0.45	65.79	70
3	Note Lehrveranstaltung	7	1	3	2.00	0.76	60.53	68.82
4	Vergleich mit anderen LVn	7	1	3	1.71	0.70	63.16	71.76
5	Gesamt	7	1.00	2.50	1.75	0.50	67.11	74.12

\*Prozent der Lehrveranstaltungen, die auf der betreffenden Skala schlechter abgeschnitten haben als die vorliegende LV.

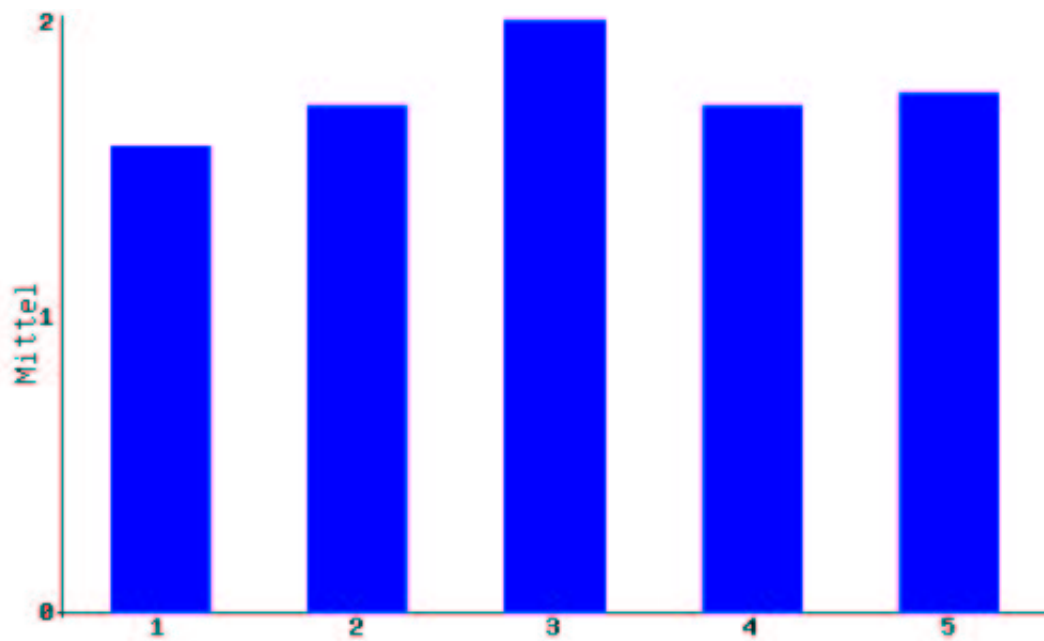

## 2. Skalen

### Vorlesung Allgemeine Psychologie II

		N	Min	Max	Mittel	Std. Abweichung	Prozentrang*	
							Fach	Gesamt
1	Angemessener Arbeitsaufwand	7	2.00	5.33	3.67	1.17	35.53	31.76
2	Angemessene Schwierigkeit	7	1.67	3.00	2.14	0.50	64.47	67.65
3	Beispiele, Praxisbezug	7	1.67	3.67	2.62	0.81	9.21	13.53
4	Fragen und Diskussion	7	2.00	5.33	3.57	1.31	2.63	4.12
5	Motivierung	7	1.33	2.33	1.81	0.30	55.26	61.18
6	Relevanz und Nutzen	7	1.00	4.33	2.05	1.08	40.79	41.18
7	Spektrum und Aktualität	7	2.00	4.00	2.48	0.64	43.42	44.71
8	Struktur und Aufbau	7	1.00	2.67	1.71	0.58	71.05	74.12
9	Sympathie	7	1.00	1.67	1.14	0.24	73.68	79.53
10	Verständlichkeit	7	1.00	2.33	1.95	0.49	52.63	54.71

\*Prozent der Lehrveranstaltungen, die auf der betreffenden Skala schlechter abgeschnitten haben als die vorliegende LV.

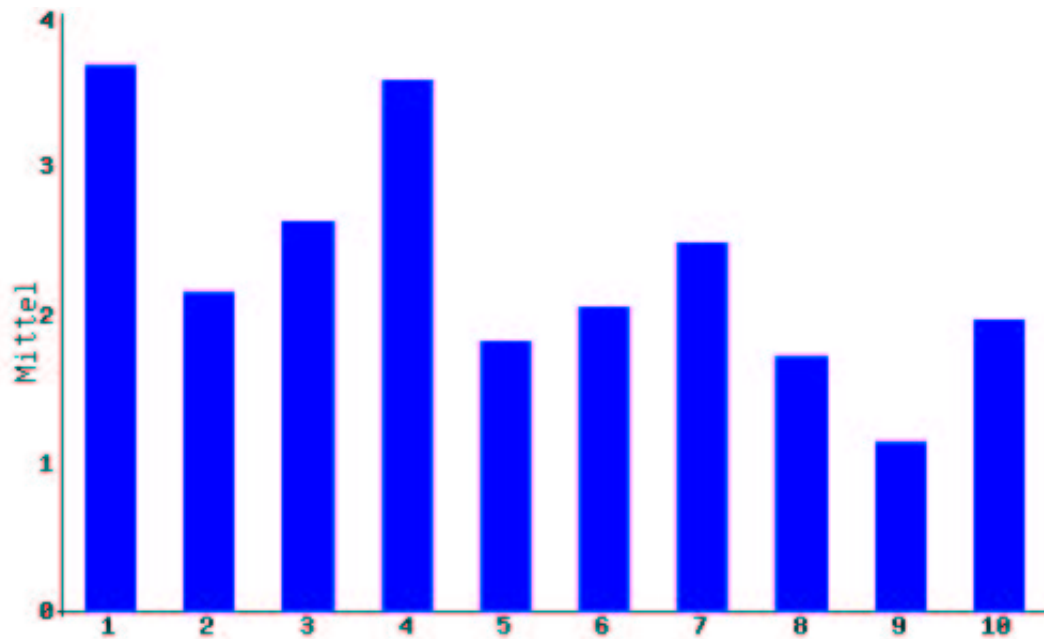

### 3. Rahmenbedingungen

Vorlesung Allgemeine Psychologie II

		N	Minimum	Maximum	Mittel	Std. Abweichung
1	Temperatur und Belüftung	7	1	3	2.00	0.53
2	Akustik	7	1	3	1.86	0.64
3	Lesbarkeit der Medien	7	1	2	1.57	0.49
4	Umfang des Medieneinsatzes	7	1	2	1.29	0.45
5	Verfügbarkeit der Literatur	7	1	4	2.57	0.90
6	Ankündigung der LV	7	1	2	1.14	0.35
7	Veranstaltungszeiten	7	1	1	1.00	0.00
8	Ausfalltermine	7	1	1	1.00	0.00
9	Termine nicht teilgenommen	7	1	3	1.43	0.73
10	Interesse	7	2	4	2.57	0.73
11	Aufwand in Stunden	7	2	5	2.86	1.12

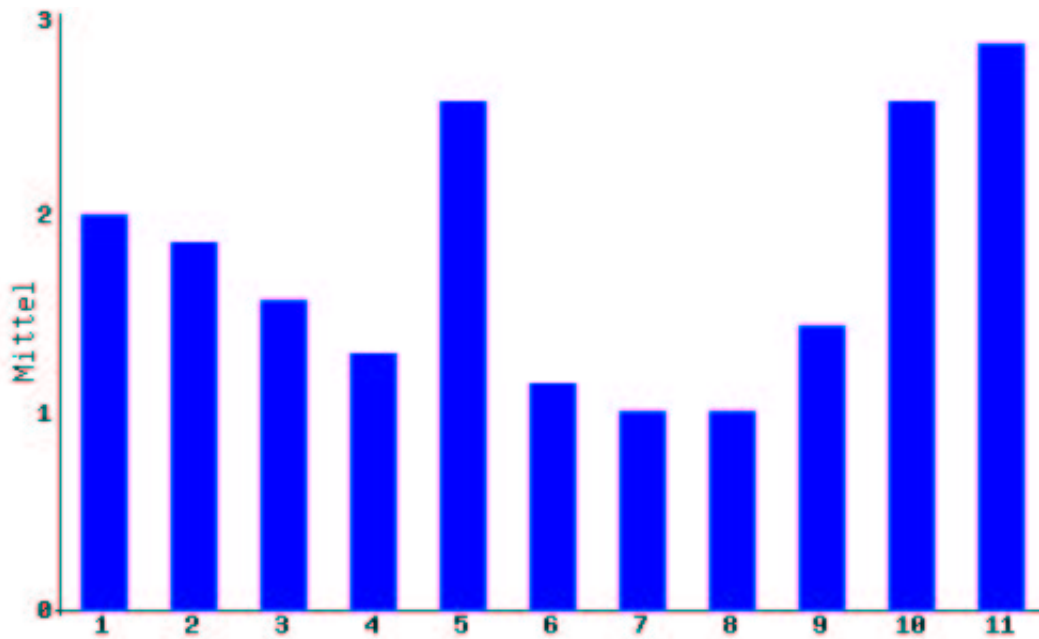

## 4.1 Kommentare

Vorlesung Allgemeine Psychologie II

---

Kommentare zu "Was könnte besser gemacht werden?":

## 4.2 Kommentare

Vorlesung Allgemeine Psychologie II

---

**Sonstige Bemerkungen zu dieser Lehrveranstaltung:**

## 5. Perzentile

---

### Perzentile-Fach (nur Psychologie-Veranstaltungen):

	N	10	20	30	40	50	60	70	80	90
Angemessener Arbeitsaufwand	76	2.22	2.50	2.88	3.12	3.42	3.61	3.81	4.00	4.24
Angemessene Schwierigkeit	76	1.71	1.89	2.03	2.21	2.35	2.60	2.75	3.00	3.42
Beispiele, Praxisbezug	76	1.38	1.61	1.71	1.88	1.99	2.16	2.27	2.44	2.62
Fragen und Diskussion	76	1.09	1.33	1.45	1.58	1.75	1.88	2.06	2.58	2.97
Motivierung	76	1.33	1.50	1.62	1.71	1.89	2.00	2.17	2.50	2.93
Relevanz und Nutzen	76	1.31	1.45	1.62	1.68	1.88	2.09	2.20	2.40	2.75
Spektrum und Aktualität	76	1.82	1.97	2.07	2.24	2.43	2.65	2.83	3.06	3.39
Struktur und Aufbau	76	1.56	1.62	1.71	1.83	2.00	2.22	2.44	2.67	3.05
Sympathie	76	1.00	1.10	1.18	1.24	1.31	1.37	1.50	1.76	2.00
Verständlichkeit	76	1.58	1.67	1.76	1.90	2.00	2.17	2.33	2.50	3.22
Gesamtbewertung	76	1.42	1.61	1.73	1.90	2.07	2.12	2.33	2.70	2.96

### Perzentile-Gesamt (alle Veranstaltungen):

	N	10	20	30	40	50	60	70	80	90
Angemessener Arbeitsaufwand	170	2.41	2.69	2.90	3.14	3.33	3.52	3.67	3.95	4.21
Angemessene Schwierigkeit	170	1.77	1.93	2.12	2.25	2.33	2.52	2.67	2.90	3.20
Beispiele, Praxisbezug	170	1.47	1.67	1.79	1.93	2.02	2.16	2.30	2.45	2.67
Fragen und Diskussion	170	1.10	1.33	1.50	1.67	1.78	2.00	2.21	2.67	3.20
Motivierung	170	1.40	1.57	1.67	1.81	1.92	2.08	2.25	2.52	3.00
Relevanz und Nutzen	170	1.36	1.50	1.62	1.72	1.89	2.06	2.19	2.35	2.73
Spektrum und Aktualität	170	1.85	2.07	2.17	2.28	2.41	2.53	2.67	2.83	3.20
Struktur und Aufbau	170	1.53	1.65	1.73	1.83	1.96	2.11	2.24	2.50	2.78
Sympathie	171	1.03	1.14	1.19	1.27	1.37	1.44	1.57	1.78	2.29
Verständlichkeit	170	1.55	1.67	1.76	1.90	2.00	2.17	2.30	2.50	2.92
Gesamtbewertung	170	1.50	1.66	1.80	1.95	2.08	2.17	2.38	2.62	2.94