

## Ergebnisse der Lehrveranstaltungsevaluation

Im vergangenen Sommersemester wurde am Psychologischen Institut ein neues Evaluationskonzept eingeführt. Im Rahmen dieses neuen Konzepts wurden alle zusätzlichen, aus Studiengebühren finanzierten Lehrveranstaltungen und einige der Lehrveranstaltungen aus dem Basisangebot mit einem neu konstruierten Fragebogen evaluiert. Unmittelbar nach der Auswertung der Bögen erhielten alle teilnehmenden Dozierenden die Ergebnisse der Evaluation in Form einer ausführlichen individuellen Ergebnispräsentation mit der Empfehlung, die Evaluationsergebnisse in einer der verbleibenden Veranstaltungssitzungen mit den Teilnehmenden zu diskutieren.

Darüber hinaus werden ausgewählte Ergebnisse der Lehrveranstaltungsevaluation des SoSe 2007 erstmals auch veröffentlicht. Die veröffentlichten Daten umfassen die Mittelwerte der Lehrveranstaltungen in den drei Globalbeurteilungen „**Subjektiver Lernzuwachs**“, „**Weiterempfehlung**“ und „**Gesamtnote**“, jeweils getrennt nach Veranstaltungstyp (Vorlesung, Seminar, Praktikum).

Dargestellt werden diese Ergebnisse in Form anonymisierter Vergleichsdiagramme, wobei auf der X-Achse jeweils die evaluierten Lehrveranstaltungen und auf der Y-Achse deren Mittelwert in einer der drei Globalbeurteilungen abgetragen sind. Durch die anonymisierte Darstellungsform erhalten alle Interessierten einen Überblick über die Qualität der im SoSe 2007 am PI durchgeführten Veranstaltungen aus studentischer Sicht, ohne dabei Veranstaltungen an den Enden der Vergleichsdiagramme zu stigmatisieren.

Um einen Vergleich der Veranstaltungen aus dem Basisangebot des PI mit den zusätzlichen, aus Studiengebühren finanzierten Veranstaltungen zu ermöglichen, sind die zusätzlichen Veranstaltungen durch dunkle Balken gekennzeichnet.

Bitte beachten Sie bei der Interpretation der Vergleichsdiagramme neben den Unterschieden im Rangplatz immer auch die Spannweite der Mittelwerte sowie deren Minima und Maxima.

# LVE: Vergleichsdiagramme der evaluierten Seminare im SoSe 2007

Anzahl angebotener Seminare (ca.):	64
Anzahl evaluierter Seminare:	24
Prozentsatz evaluierter Seminare (ca.):	37,5%

## Subjektiver Lernzuwachs

Meinen durch diese Lehrveranstaltung erzielten Lernzuwachs empfinde ich als...

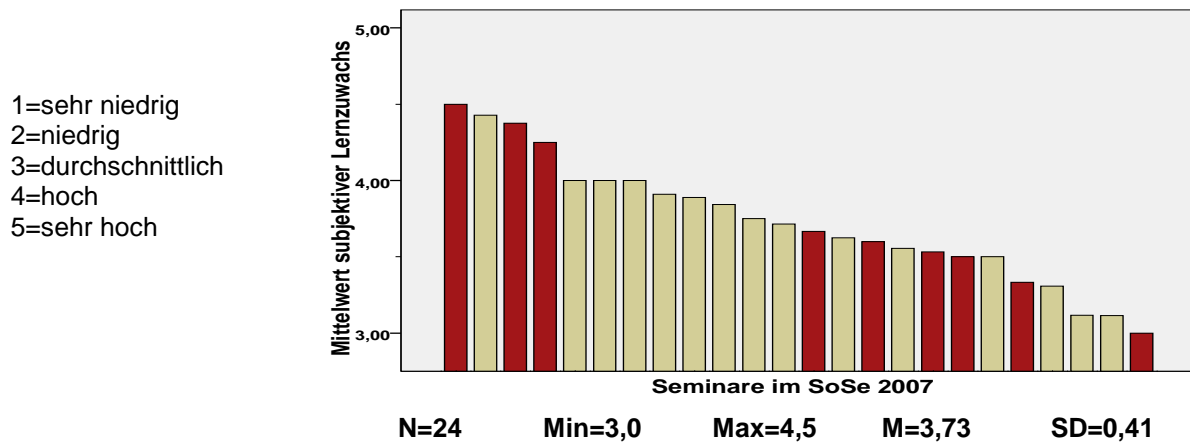

## Weiterempfehlung

Kommilitonen würde ich den Besuch dieser Lehrveranstaltung empfehlen

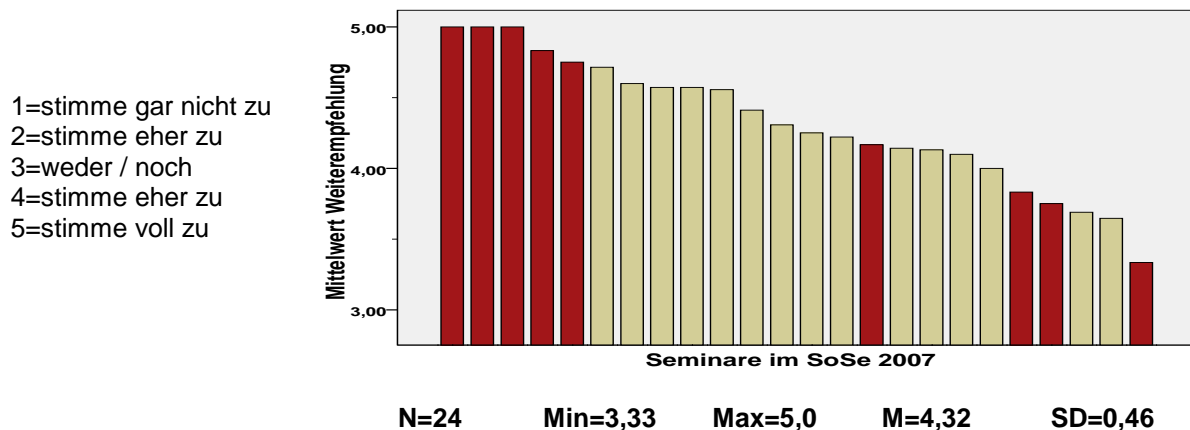

## Gesamtnote

Insgesamt betrachtet gebe ich der Lehrveranstaltung rückblickend folgende Note

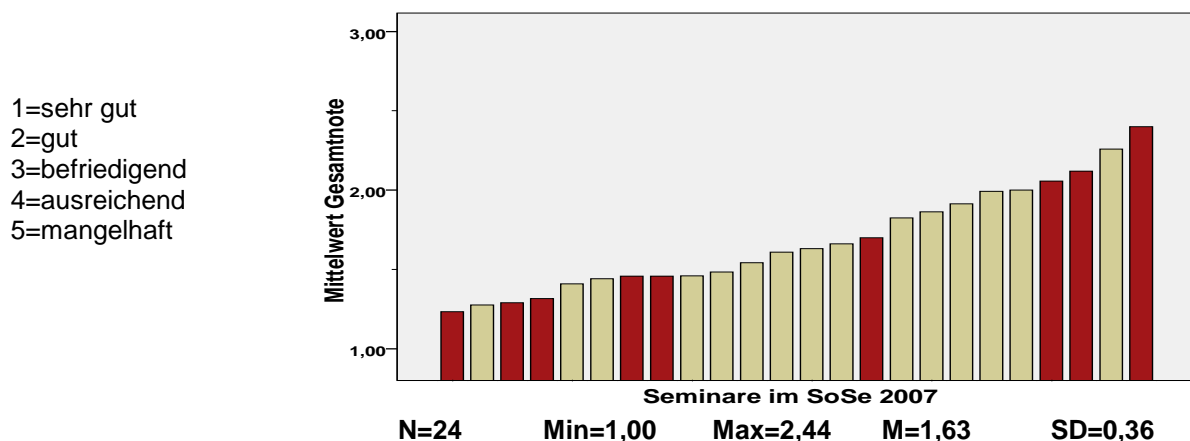

\*Zusätzliche, aus Studiengebühren finanzierte Veranstaltungen sind dunkel markiert

# LVE: Vergleichsdiagramme der evaluierten Vorlesungen im SoSe 2007

---

Anzahl angebotener Vorlesungen:	13
Anzahl evaluierter Vorlesungen:	4
Prozentsatz evaluierter Vorlesungen:	30,8%

---

## Subjektiver Lernzuwachs

Meinen durch diese Lehrveranstaltung erzielten Lernzuwachs empfinde ich als...

- 1=sehr niedrig
- 2=niedrig
- 3=durchschnittlich
- 4=hoch
- 5=sehr hoch

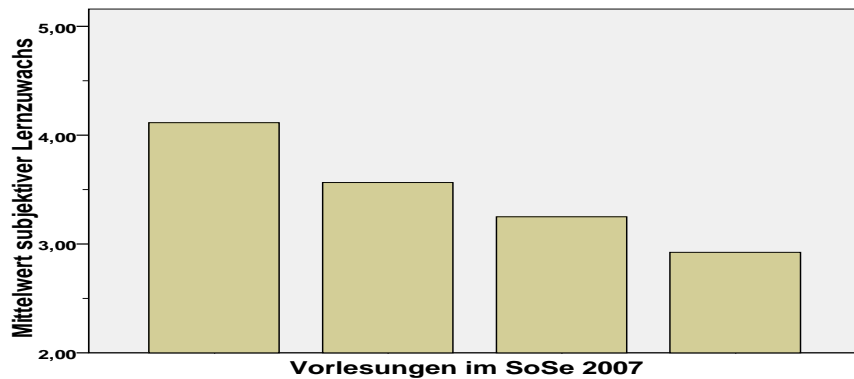

N=4      Min=2,92      Max=4,11      M=3,46      SD=0,51

## Weiterempfehlung

Kommilitonen würde ich den Besuch dieser Lehrveranstaltung empfehlen

- 1=stimme gar nicht zu
- 2=stimme eher zu
- 3=weder / noch
- 4=stimme eher zu
- 5=stimme voll zu

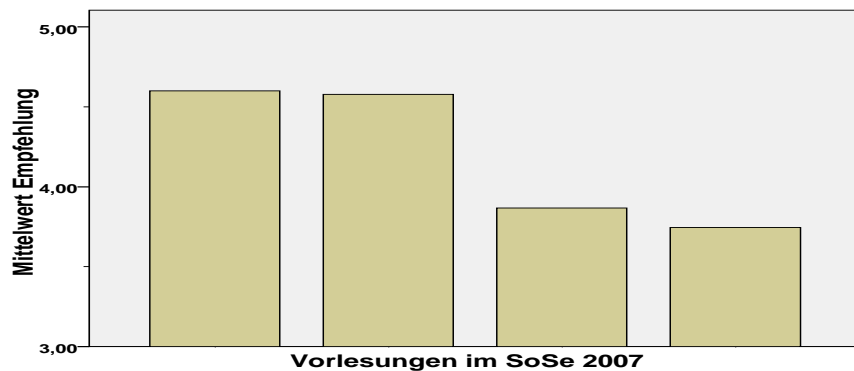

N=4      Min=3,74      Max=4,60      M=4,20      SD=0,46

## Gesamtnote

Insgesamt betrachtet gebe ich der Lehrveranstaltung rückblickend folgende Note

- 1=sehr gut
- 2=gut
- 3=befriedigend
- 4=ausreichend
- 5=mangelhaft

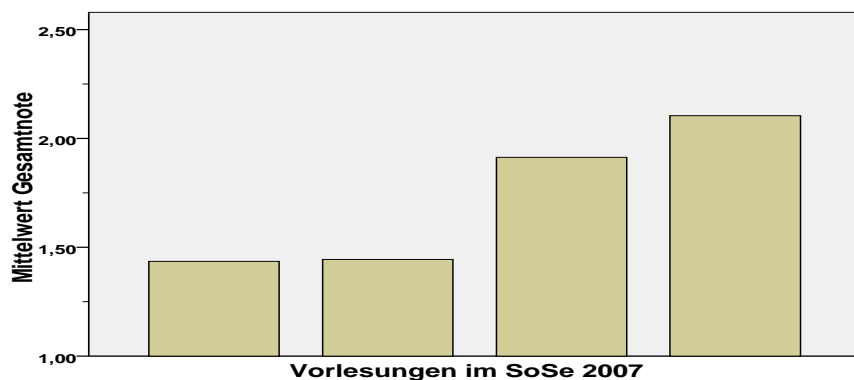

N=4      Min=1,44      Max=2,10      M=1,72      SD=0,34

# LVE: Vergleichsdiagramme der evaluierten Ex- & Em-Pra im SoSe 07

---

Anzahl angebotener Ex- & Em-Pra:	4
Anzahl evaluierter Ex- & Em-Pra:	4
Prozentsatz evaluierter Ex- & Em-Pra:	100%

---

## Subjektiver Lernzuwachs

Meinen durch diese Lehrveranstaltung erzielten Lernzuwachs empfinde ich als...

- 1=sehr niedrig
- 2=niedrig
- 3=durchschnittlich
- 4=hoch
- 5=sehr hoch

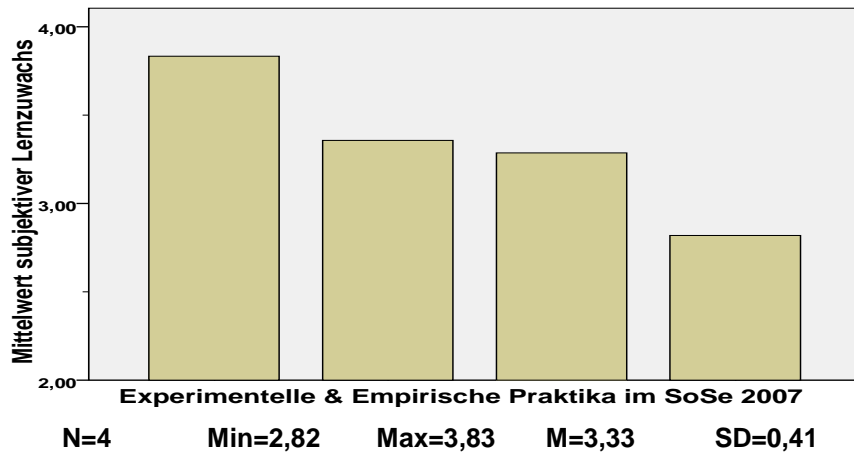

## Weiterempfehlung

Kommilitonen würde ich den Besuch dieser Lehrveranstaltung empfehlen

- 1=stimme gar nicht zu
- 2=stimme eher zu
- 3=weder / noch
- 4=stimme eher zu
- 5=stimme voll zu

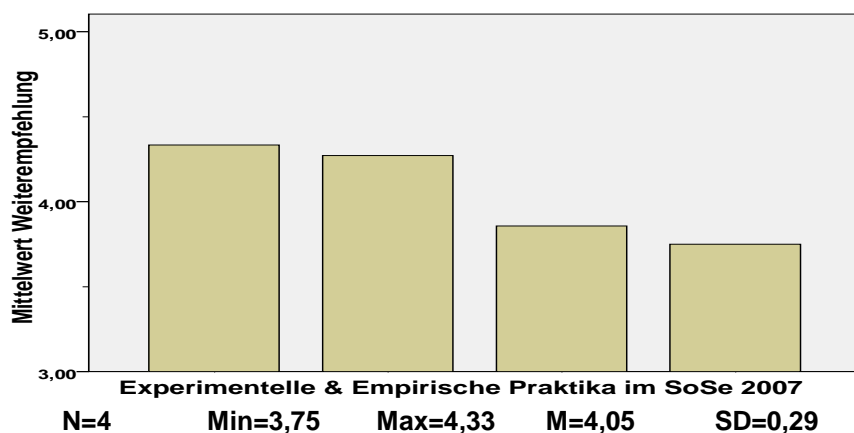

## Gesamtnote

Insgesamt betrachtet gebe ich der Lehrveranstaltung rückblickend folgende Note

- 1=sehr gut
- 2=gut
- 3=befriedigend
- 4=ausreichend
- 5=mangelhaft

